

1 PLANTA TERREO A CONTRUIR  
1 : 100

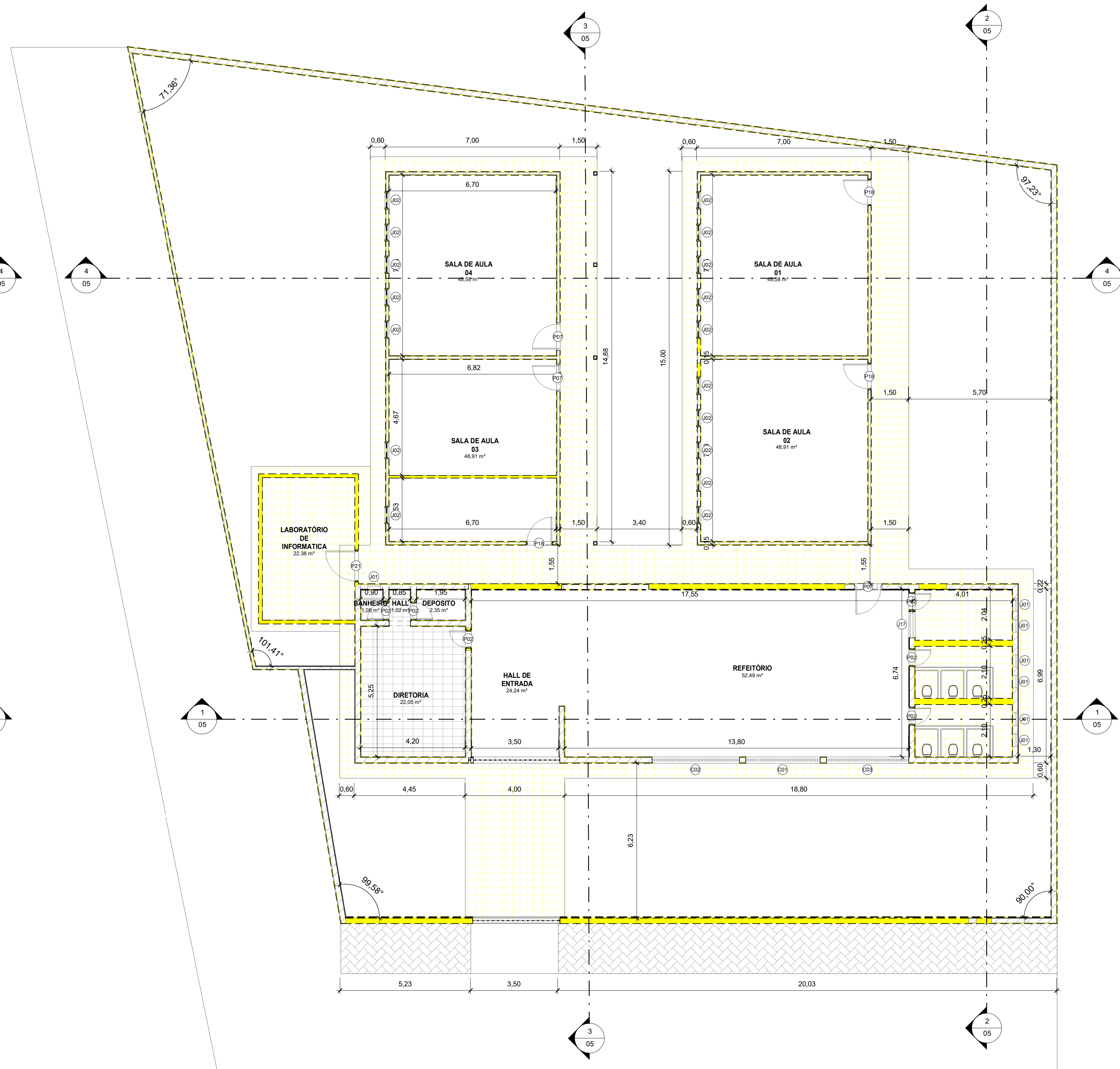

2 PLANTA TERREO A DEMOLIR  
1 : 100

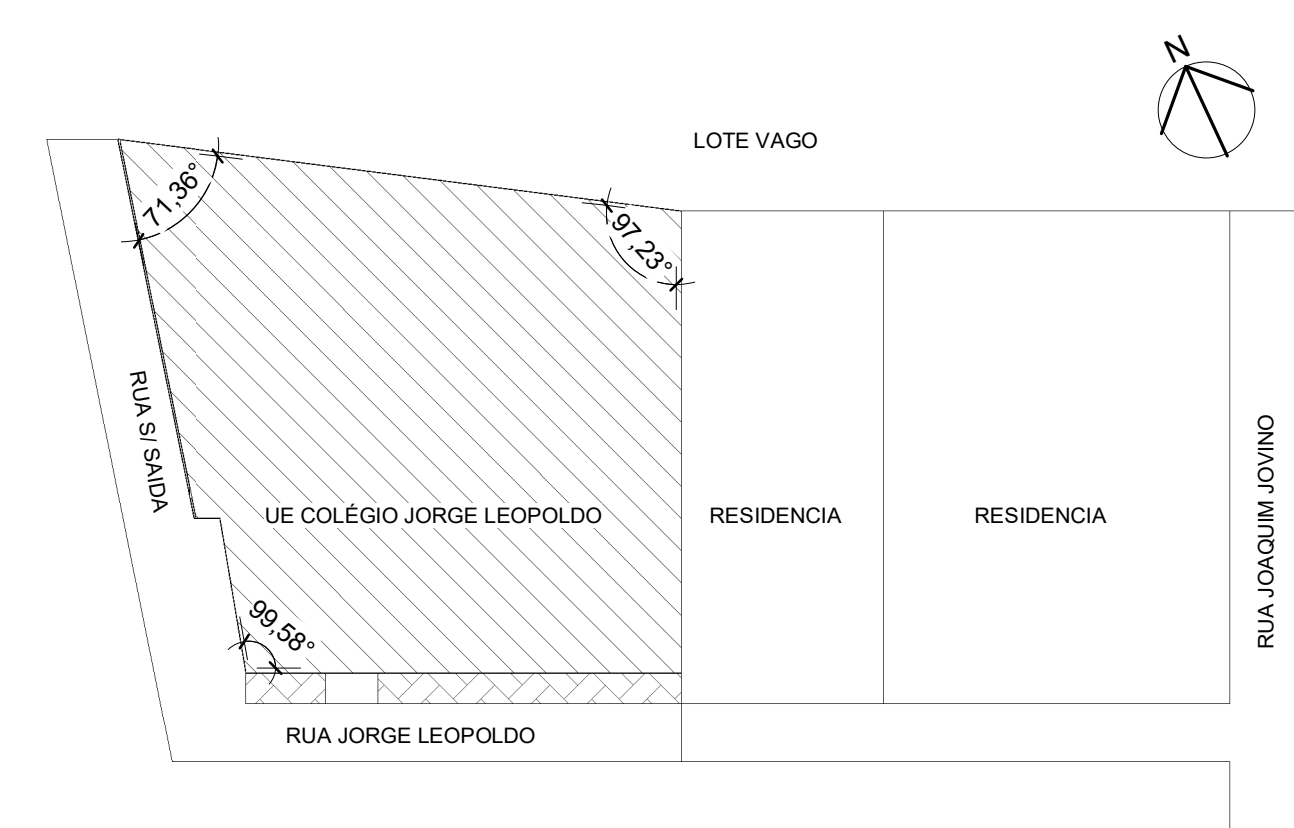

3 PLANTA DE SITUAÇÃO  
1 : 500

**CONSIDERAÇÕES IMPORTANTES**

- Apenas o banheiro adjacente ao depósito e a cantina terão seus revestimentos de pisos demolidos e serão substituídos;
- Todas as janelas, cobogós e portas, serão substituídas por novas;
- Todos os revestimentos de paredes serão substituídos por novos, garantindo o padrão FADEX, com cerâmica até meia altura, faixa verde e pintura branca até o forro/laje;
- Haverá pequenas alterações nas disposições dos ambientes, visando facilitar a logística;
- A quadra será coberta, no padrão SEDUC.

Quadro de Janelas					
Código	Dimensões (m)			Quantidade	Descrição
	Largura	Altura	Alt. Pictorial		
J01	3,00	2,10	0,00	1	COBOGO PRÉ MOLDADO
J02	3,30	2,10	0,00	1	COBOGO PRÉ MOLDADO
J03	3,30	2,10	0,00	1	COBOGO PRÉ MOLDADO
J04	1,20	0,50	1,80	19	JANELA DE CORRER 2 FOLHAS
J01	0,50	0,50	1,90	7	JANELA MAXIM-AR
J02	3,00	1,10	1,10	1	JANELA FIXA
J03	2,30	1,30	1,81	1	JANELA FIXA CANTINA
J04	1,50	0,50	1,80	4	JANELA DUPLA MAXIM-AR COM GRANDES
J05	1,90	1,10	1,10	1	JANELA FIXA
J06	0,80	1,10	1,10	1	JANELA FIXA

Quadro de Portas				
Código	Dimensões (m)		Quantidade	Descrição
	Largura	Altura		
P01	0,60	2,10	6	PORTA DE ABRIR UMA FOLHA MADEIRA
P02	0,90	2,10	1	PORTA DE ABRIR UMA FOLHA MADEIRA E VITRO
P03	0,60	1,70	15	PORTA PARA BOX DE BANHEIRO
P04	2,00	2,00	2	PORTA GRADEADA DE ABRIR 2 FOLHAS
P05	1,20	2,60	1	PORTA GRADEADA DE ABRIR 1 FOLHA
P06	0,80	2,10	2	PORTA DE ABRIR UMA FOLHA MADEIRA E VITRO
P07	1,00	2,10	10	PORTA DE ABRIR UMA FOLHA MADEIRA E VITRO

*Gustavo Calvanti*  
Eng. Civil  
CREA: 060000000



GOVERNO DO ESTADO DO PIAUÍ  
SEDUC - SECRETARIA DE ESTADO DA EDUCAÇÃO

DEPARTAMENTO: GERÊNCIA DE ARQUITETURA E ENGENHARIA	DESENHO: ARQ
TÍTULO DO PROJETO:PROJETO ARQUITETÔNICO DE REFORMA E AMPLIAÇÃO UNIDADE ESCOLAR JORGE LEOPOLDO	FRANCHA: 01
ENDEREÇO DO SERVIÇO: RUA JORGE LEOPOLDO, S/N – CEP 64600-000, Picos - PI	ESCALA: INDICADA
TÍTULO DO DESENHO: PLANTA BAIXA DE REFORMA	REVISÃO: 01
ARQUITETO(A): GUSTAVO CALVANTI CARVALHO	DATA: 02/07/2021
MUNICÍPIO: PICOS	REVISÃO: 01
ZONA: URBANA	
DESENHO: PROJETO BÁSICO	